

Aviso de Ciclón Tropical en el Océano Atlántico

No. Aviso: 03

Ciudad de México a 14 de Agosto del 2017.

Emisión: 22:15h

Servicio Meteorológico Nacional, fuente oficial del Gobierno de México, emite el siguiente aviso:

Síntesis: GERT AHORA COMO HURACÁN CATEGORÍA 1

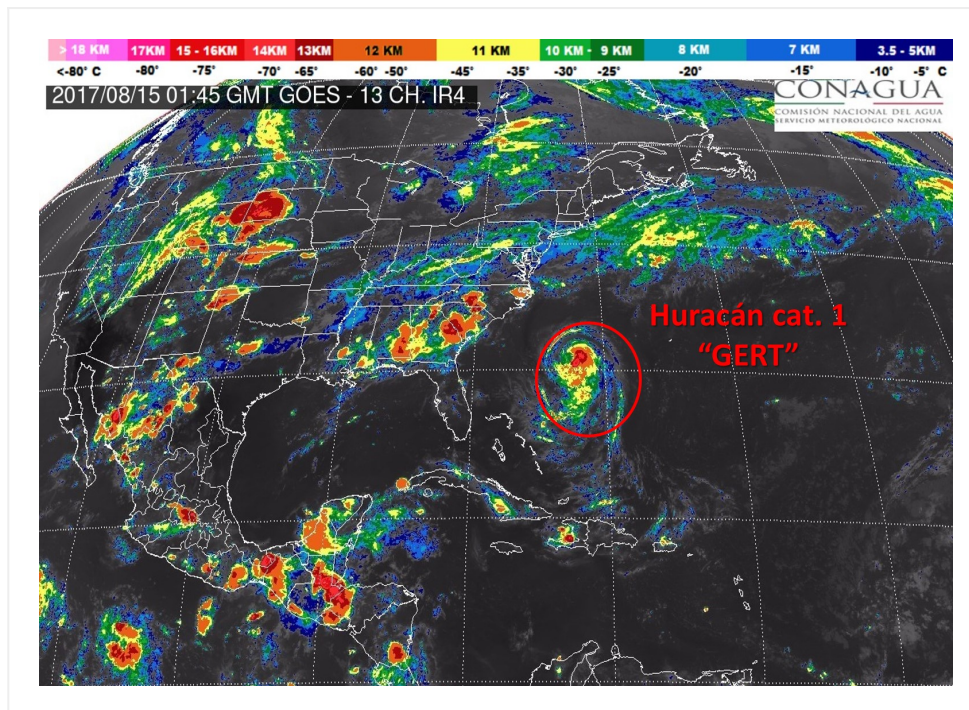

Situación Actual:

Esta noche "Gert" se ha convertido en huracán cat. 1 en el Océano Atlántico, siendo el segundo sistema en alcanzar esta categoría, de esta temporada. Se localiza muy lejos de las costas nacionales.

Condiciones Actuales		
Hora local (hora gmt)	22:00 (03:00 GMT del 15 de agosto)	
Ubicación del centro del ciclón	Latitud Norte: 31.2°	Longitud Oeste: 72.3°
Distancia al lugar más cercano	1,815 km al noreste de Cabo Catoche, Q. Roo. 720 km al oeste de la Isla de Bermuda.	
Desplazamiento actual:	Norte (360°) a 13 km/h	

Condiciones Actuales

Vientos máximos [km/h]:	Sostenidos: 120 km/h	Rachas: 150 km/h		
Presión mínima central [hpa]:	986 hPa			
Comentarios adicionales	No afecta al país.			
Extensión en cuadrantes de radios de vientos y oleaje				
Radio de vientos de 120 km/h	35 km NE	35 km SE	0 km SO	0 km NO
Radio de vientos de 95 km/h	95 km NE	75 km SE	0 km SO	55 km NO
Radio de vientos de 63 km/h	165 km NE	150 km SE	55 km SO	110 km NO
Oleaje 4 m	220 km NE	220 km SE	110 km SO	165 km NO

PRONÓSTICO VALIDO AL DÍA/HORA LOCAL TIEMPO CENTRO	LATITUD NORTE	LONG. OESTE	VIENTOS [Km/h]	CATEGORÍA	UBICACIÓN (en km)
15/07h	32.3	72.0	130/155	Huracán categoría 1	1,920 km al noreste de Cancún, Q. Roo.

PRONÓSTICO VALIDO AL DÍA/HORA LOCAL TIEMPO CENTRO	LATITUD NORTE	LONG. OESTE	VIENTOS [Km/h]	CATEGORÍA	UBICACIÓN (en km)
15/19h	34.3	70.6	140/165	Huracán categoría 1	2,155 km al noreste de Cancún, Q. Roo.
16/07h	36.6	66.9	155/195	Huracán categoría 2	2,580 km al noreste de Cancún, Q. Roo.
16/19h	39.3	60.8	165/205	Huracán categoría 2	3,190 km al noreste de Cancún, Q. Roo.
17/19h	46.0	46.0	130/155	Ciclón extratropical	4,605 km al noreste de Cancún, Q. Roo.
18/19h	52.0	37.0	95/110	Ciclón extratropical	5,455 km al noreste de Cancún, Q. Roo.

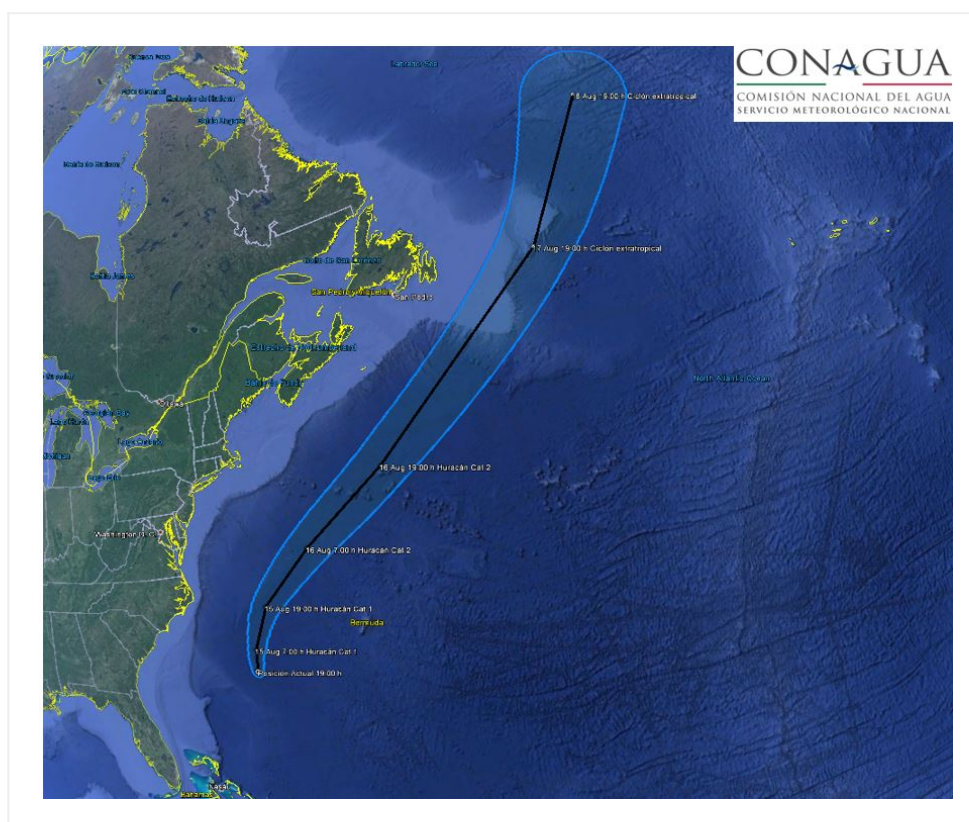

Trayectoria pronóstico de "Gert" huracán cat. 1

Aviso No.	Fecha / Hora local CDT	Lat. Norte	Long. Oeste	Distancia más cercana (km)	Viento m ^í x. / rachas	Categoría	Avance

01	12 ago / 22:00	25.3	70.3	1,745 km al este-noreste de Cancún, Q. Roo, y a 415 km al noreste de las Bahamas	55/75	Depresión Tropical	nor-noroeste (330°) a 20 km/h
02	13 ago / 16:00	28.1	71.7	1,710 km al este-noreste de Cancún, Q. Roo. y a 810 km al oeste-suroeste de la Isla Bermuda	65/85	Tormenta Tropical	nor-noroeste (335°) a 17 km/h
03	14 ago / 22:00	31.2	72.3	1,815 km al noreste de Cabo Catoche, Q. Roo. 720 km al oeste de la Isla de Bermuda.	120/150	Huracán categoría I	Norte (360°) a 13 km/h

EL SIGUIENTE AVISO SE EMITIRÁ CUANDO EXISTA ALGÚN CAMBIO SIGNIFICATIVO EN EL SISTEMA

Pronosticador: Libia González

Revisó: Martín Téllez